2652024MJF
Referência
Digitalize o código QR para ver a propriedade

Malagueira e Horta Das Figueiras - Terreno

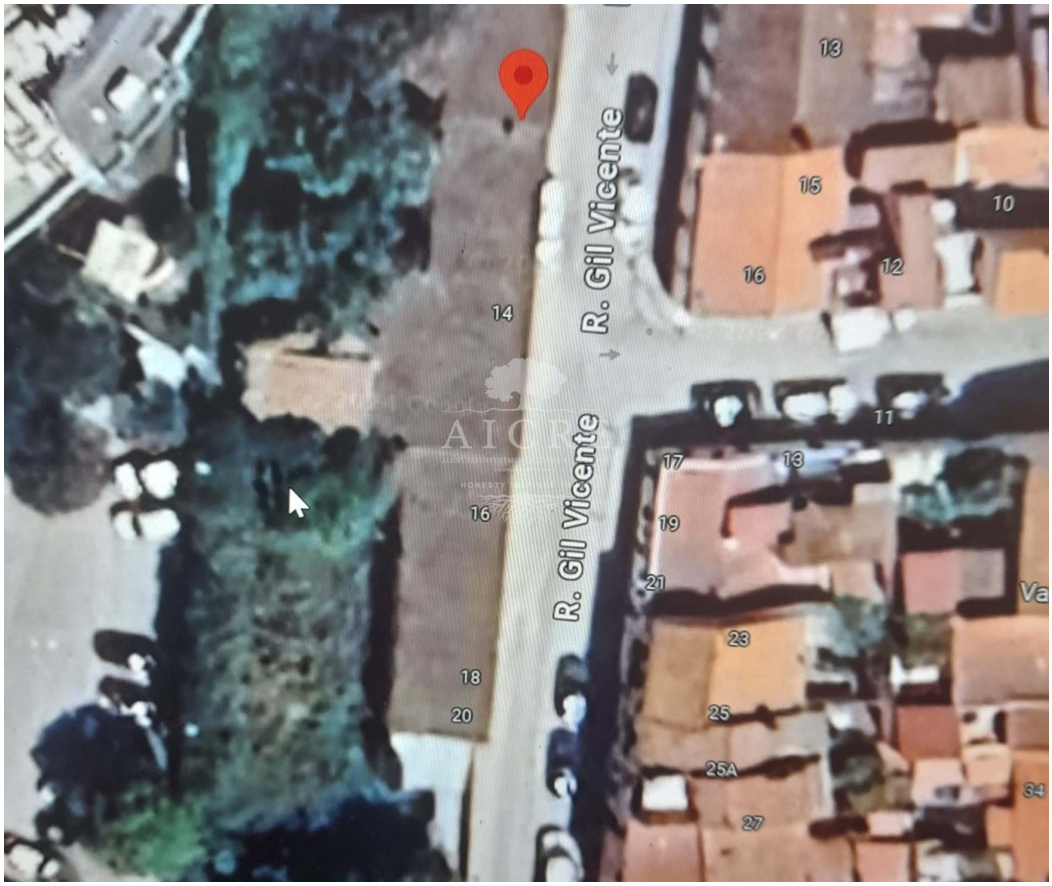

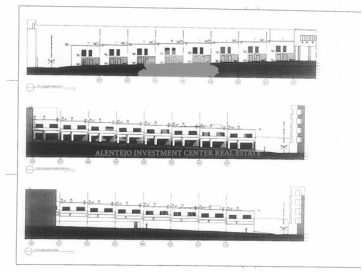

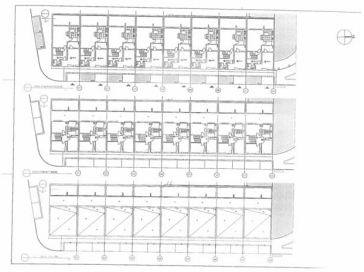

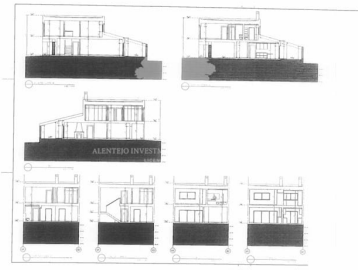

1706
Área (m²)

1706
Área terreno (m²)

1 100 000 €
(EUR €)

TERRENO URBANO COM PROJECTO PARA 8 MORADIAS - LOCALIZAÇÃO PREMIUM EM ÉVORA

Oportunidade única para investimento no coração de Évora. Este terreno urbano com 1706 m2, situado junto às emblemáticas muralhas da cidade e a poucos metros da histórica Praça de Touros. Localização priveligiada, com fácil acesso ao centro da cidade com todo o seu património cultural e serviços.
Este terreno já tem um projecto para construção para 8 moradias T3, com quintal privativo e garagem, perfeitas para quem busca tranquilidade e conforto, aliando a modernidade à tradição de uma das cidades mais encantadoras de Portugal.
Oportunidade única para construtores e investidores que desejam apostar num projecto de grande potencial num dos únicos locais junto ao centro histórico.

Marta Carmo
962801978 [2] · 266705936 [1]
mcarmo@aicre.pt

T +351 924 373 043 [2] · T +351 266 705 936 [1] · E geral@aicre.pt
Rua Horta das Figueiras 80 R/C, Évora
AMI 15996
[1] (Chamada para rede fixa nacional) | [2] (Chamada para rede móvel nacional)

POWERED BY casafaricrm.com

2652024MJF
Referência
Digitalize o código QR para ver a propriedade

Características da Propriedade

Marta Carmo

962801978 [2] · 266705936 [1]
mcarmo@aicre.pt

T +351 924 373 043 [2] · T +351 266 705 936 [1] · E geral@aicre.pt
Rua Horta das Figueiras 80 R/C, Évora
AMI 15996
[1] (Chamada para rede fixa nacional) | [2] (Chamada para rede móvel nacional)

POWERED BY casafaricrm.com